

CREATIVE SEMINAR

中小企業のための クリエイティブ活用セミナー ビジネスにおけるクリエイティブの価値とは

日程：10/6.7 11/17.18 12/1.2
時間：14:30-16:15 開場14:00
参加費：無料
定員：各会場30名程度
対象：大分県内の中小企業



新商品を開発したい…

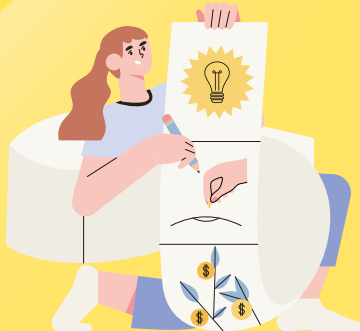

企業の持つ技術の価値を再認識
社会のニーズを踏まえたコンセプト



技術を活かした新しい商品の開発
企業のブランド力アップ!



求人しても応募がない…



社内の雰囲気のリサーチ
採用Web上の写真やイラストで可視化



魅力が伝わり応募者UP!
イメージアップで社員の意識も向上!

クリエイティブを活用して

自社の経営を新たな視点で考えませんか?

セミナー

個別相談会 要事前申込み・1社15分程度
セミナー後に中小企業の方を対象に相談会をおこないます。

クリエイティブを企業価値向上のための重要な経営資源ととらえ、企業がクリエイター（デザイナー・建築家・プロデューサー等）と協働し、課題解決や新たな事業展開に取り組む事例が増えています。本セミナーでは、『グッドデザイン賞』を主催する日本デザイン振興会の矢島進二氏をお招きし、経営におけるクリエイティブの価値や全国の中小企業の活用事例についてご紹介いただきます。

クリエイティブ活用でお悩みの県内中小企業のみなさまはぜひご参加ください。

主催：大分県 企画・運営：NPO法人 BEPPU PROJECT

2021年

10月 6日 (水) 宇佐 ウサノピア

10月 7日 (木) 日田 パトリア日田

11月 17日 (水) 臼杵 臼杵市民会館

11月 18日 (木) 豊後大野 エイトピアおおの

12月 1日 (水) 佐伯 さいき城山桜ホール

12月 2日 (木) 日出 日出町中央公民館

CREATIVE SEMINAR 中小企業のためのクリエイティブ活用セミナー

当日スケジュール／各会場共通

- 14:00 開場
- 14:30-16:00 クリエイティブ活用セミナー
 - 全国の事例紹介・質疑 日本デザイン振興会 常務理事 矢島進二
 - 県内の事例紹介・質疑 BEPPU PROJECT 代表理事 山出淳也
- 16:00-16:15 個別相談会
 - 本セミナーを聴講した方を対象に、会場にて講師および相談員が個別相談を受け付けます。1社あたり15分程度。

講師 矢島進二

公益財団法人日本デザイン振興会 常務理事

1962年東京生まれ。大学卒業後、食品・雑貨関連企業を経て、1991年に現職の財団に転職。通商産業省のグッドデザイン賞の時代から現在に至るまで多数のデザインプロモーション業務を担当。東海大学教養学部、九州大学芸術工学部、東京都立大学大学院、武蔵野美術大学で非常勤講師。毎日デザイン賞調査委員。月刊誌『事業構想』で地域デザインやビジネスデザインを、月刊誌『先端教育』で教育を、Webメディア『こここ』では福祉とクリエイティブをテーマに連載を執筆。『自遊人』(2019年2月号)では「ソーシャルデザインの軌跡」について寄稿。



ご注意 セミナーの参加は、原則1人1会場までです。

※セミナー後の個別相談会は、県内中小企業の方のみの受付とさせていただきます。
※新型コロナウイルス感染症拡大防止の観点から、開催方法が変更になる場合があります。

お申込み 要事前申込み・先着順 メ切 各会場開催日の前日まで

右の専用フォームからお申込みいただけます。または電話・メール・FAXいずれかでお申込みください。FAXの方は以下の申込書に記入してお送りください。



<https://bit.ly/3sXFtPG>

中小企業のためのクリエイティブ活用セミナー 申込書

* 印は必須項目

- 参加希望会場* (1人1会場まで)
- 10月 6日 (水) 宇 佐 **ウサノピア**
宇佐市大字法鏡寺224
 - 10月 7日 (木) 日 田 **パトリア日田**
日田市三本松1丁目8-11
 - 11月 17日 (水) 臼 杵 **臼杵市民会館**
臼杵市大字臼杵72-83
 - 11月 18日 (木) 豊後大野 **エイトピアおおの**
豊後大野市三重町内田878
 - 12月 1日 (水) 佐 伯 **さいき城山桜ホール**
佐伯市大手町2丁目2-28
 - 12月 2日 (木) 日 出 **日出町中央公民館**
速見郡日出町3891-2

個別相談について*

- 希望する 希望しない

相談内容

フリガナ
お名前* 複数名の場合は全員の
名前をご記入ください。

会社名/団体名*

TEL*

MAIL*

- 業種***
- | | | | |
|---|-------------------------------|----------------------------------|------------------------------------|
| <input type="checkbox"/> 法人・個人事業主 | <input type="checkbox"/> 金融機関 | <input type="checkbox"/> 教員 | <input type="checkbox"/> 市町村職員 |
| <input type="checkbox"/> 会社員 | <input type="checkbox"/> 商工団体 | <input type="checkbox"/> 学生 | <input type="checkbox"/> メディア・マスコミ |
| <input type="checkbox"/> クリエイター (デザイナー・建築業など) | <input type="checkbox"/> 県職員 | <input type="checkbox"/> その他 () | |

- 何でお知りになりましたか?** (複数回答可)
- | | | |
|------------------------------|--|----------------------------------|
| <input type="checkbox"/> チラシ | <input type="checkbox"/> BEPPU PROJECT 公式 Webサイト | <input type="checkbox"/> その他 () |
| <input type="checkbox"/> SNS | <input type="checkbox"/> BEPPU PROJECT メールマガジン | |

※お申込み内容を変更する場合は、問合せ先の電話、またはメールにてご連絡ください。※ご記入の内容は、本セミナー及びメールマガジンの配信に必要な範囲でのみ使用いたします。

お申込み/お問合せ

NPO法人 BEPPU PROJECT クリエイティブ事業担当 TEL 0977-22-3560 MAIL
営業時間: 月~金 9:00-18:00 <http://www.bepuproject.com> FAX 0977-75-7012 info@bepuproject.com

本事業は大分県がNPO法人 BEPPU PROJECTに企画・運営を委託しています